Dermochelys coriacea (Vandelli, 1761)

Tortue luth

Ecologie et statut de l'espèce

cd_ref 77367
Famille Dermochelyidae

Aire de répartition mondiale : océan Pacifique, Atlantique et Indien

Distribution régionale : s'étend jusqu'à 71° de latitude Nord et 47° de latitude Sud

Habitats : eaux tropicales et tempérées

Phénologie : active toute l'année

Programme de conservation : http://www.cen-paca.org/index.php?

Statuts :

Statut réglementaire*			Statut patrimonial	Statut de conservation**		
Protection nationale	Directive Habitats Faune Flore		ZNIEFF PACA	Listes rouges UICN		
				PACA	France	Monde
-	-	-	-	NA	DD	VU

* Statut réglementaire : PN : protection nationale ; DH4 : annexe 4 de la directive Habitats (protection dans tous les pays de l'Union Européenne où l'espèce est présente) ; DH2 : annexe 2 de la directive Habitats (Natura 2000)
** Liste Rouge UICN : VU : Vulnérable ; DD : Données manquantes ; NA : Non applicable ;

Cartes

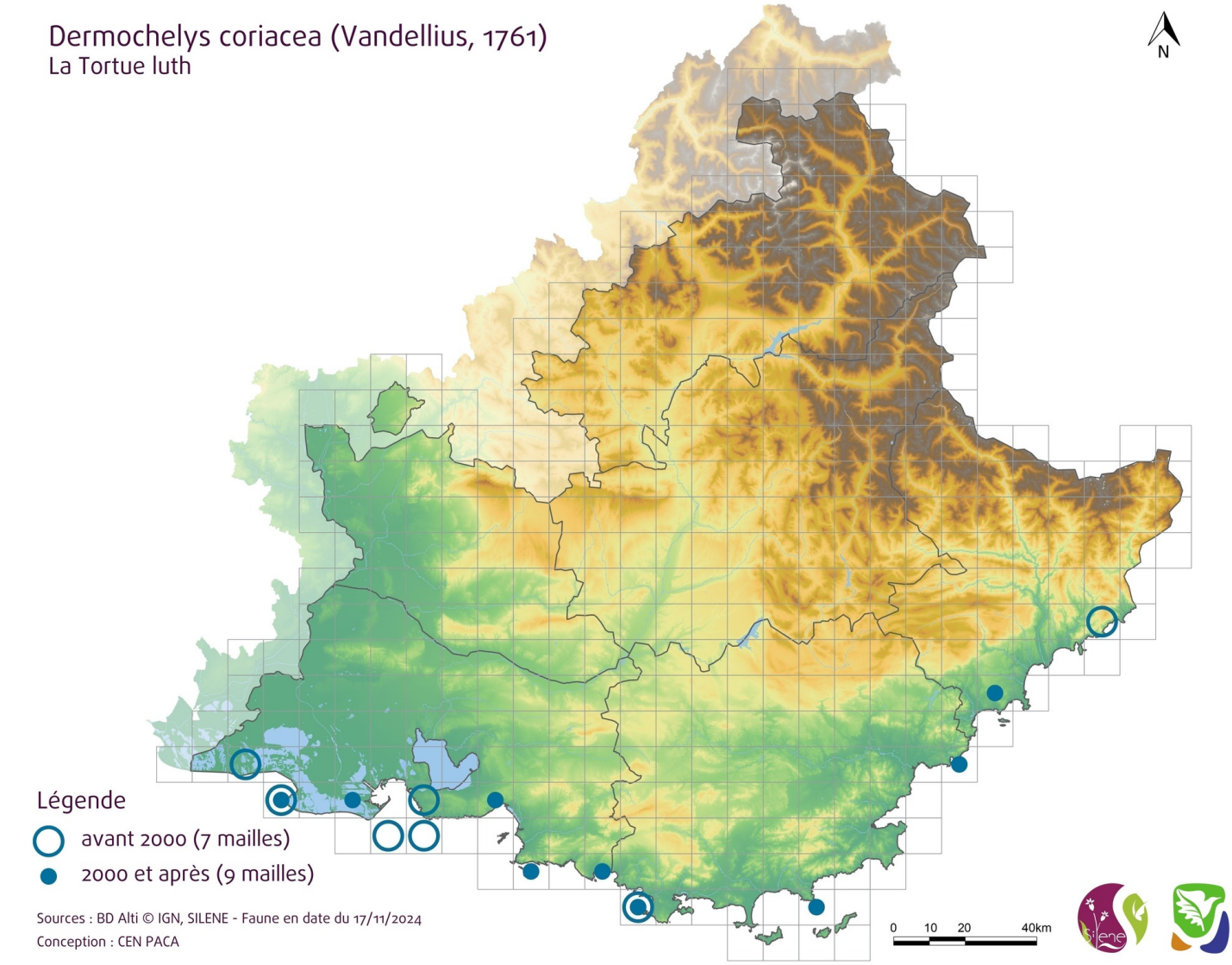

Répartition régionale et état de conservation des populations

Statistiques

Données provenant de Silene en date du 17/11/2024

	04	05	06	13	83	84	PACA	Représentativité
Nombre de données	-	-	2	12	6	-	**20**	**-**
Nombre de communes concernées	-	-	2	6	5	-	**13**	**1%**
Nombre de mailles 10x10 km concernées	-	-	2	9	3	-	**14**	**3%**
Nombre de mailles 5x5 km concernées	-	-	2	9	5	-	**16**	**1%**

Sources

CEN PACA, LPO PACA, MNHN, Parc National de Port Cros

Observateurs (13)

Bayle Patrick, Bozommat , Catteau , Dhermain Frank, Dillielo R., Dupraz Franck, Durand Jean-patrick, Escallier Michel, Flitti Amine, Giacomo Clement, Gilles P., Giordano Remo, Mante Alain

Bibliographie

Rédacteurs Rozenn Rocher

Citation 2021. Tortue luth Dermochelys coriacea. In : CEN PACA, Inventaire Régional des Amphibiens et Reptiles de PACA. En ligne : < http://www.cen-paca.org/index.php?rub=3&pag=3_15_5especes&cd_nom=77367 >. Consulté le 21/11/2024.

Date de mise à jour 08/01/2021