

Eretmochelys imbricata (Linné, 1766)

Tortue caret

Ecologie et statut de l'espèce

cd_ref 77347

Famille Cheloniidae

Aire de répartition mondiale : océans Atlantique, Pacifique et Indien

Distribution régionale : eaux tropicales, subtropicales et tempérées

Habitats : océans, côtes et récifs coralliens

Phénologie : active toute l'année

Programme de conservation : <http://www.cen-paca.org/index.php?>

Statuts :

Statut réglementaire*			Statut patrimonial	Statut de conservation**		
Protection nationale	Directive Habitats Faune Flore		ZNIEFF PACA	Listes rouges UICN		
				PACA	France	Monde
-	-	-	-	NA	NA	CR

* Statut réglementaire : PN : protection nationale ; DH4 : annexe 4 de la directive Habitats (protection dans tous les pays de l'Union Européenne où l'espèce est présente) ; DH2 : annexe 2 de la directive Habitats (Natura 2000)

** Liste Rouge UICN : CR : En danger critique ; NA : Non applicable ;

Cartes

Eretmochelys imbricata (Linné, 1766)

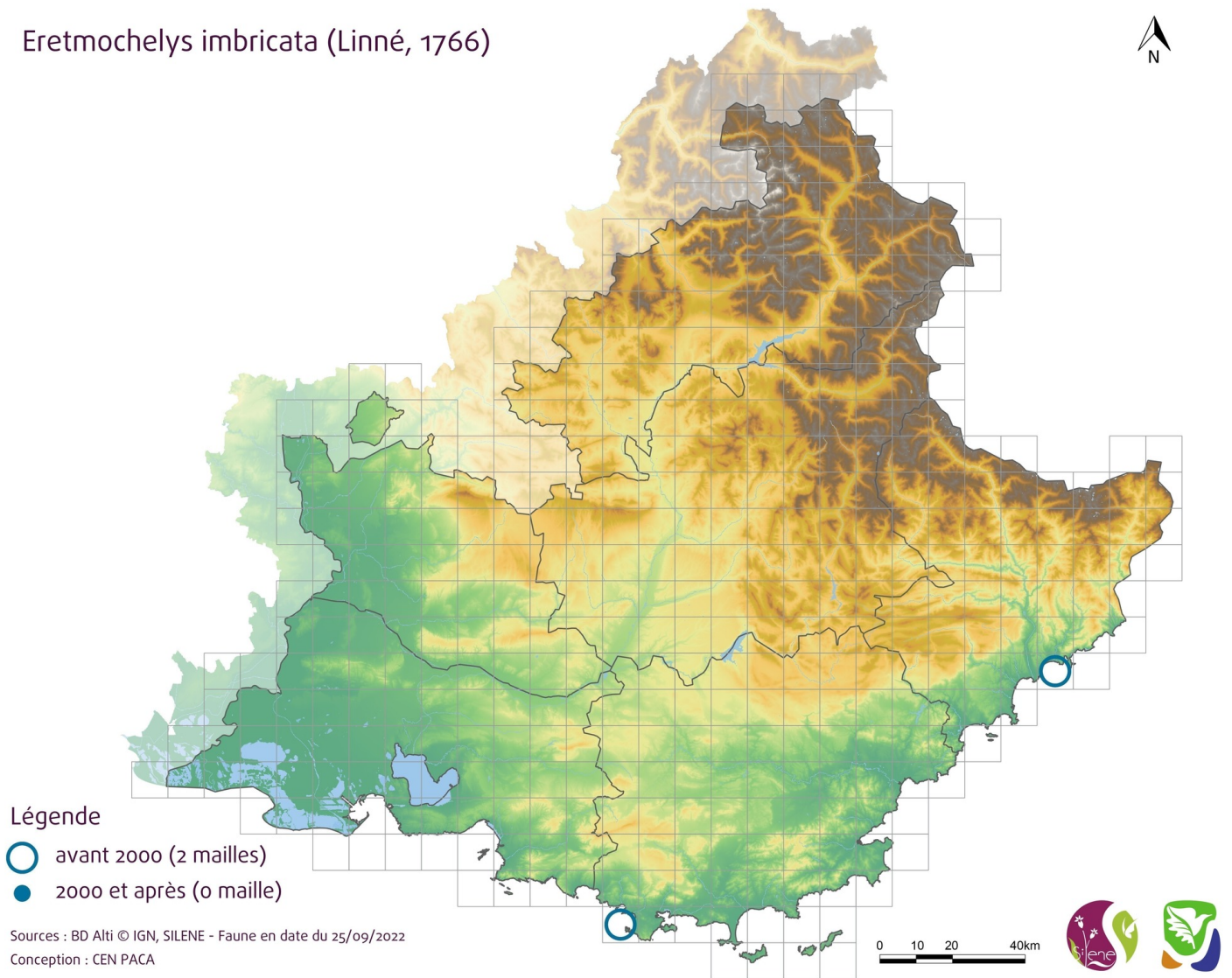

Répartition régionale et état de conservation des populations

présence exceptionnelle sur les côtes de Méditerranée

Statistiques

Données provenant de Silene en date du 25/09/2022

	04	05	06	13	83	84	PACA	Représentativité
Nombre de données	-	-	1	-	1	-	2	-
Nombre de communes concernées	-	-	1	-	1	-	2	0%
Nombre de mailles 10x10 km concernées	-	-	1	-	1	-	2	0%
Nombre de mailles 5x5 km concernées	-	-	1	-	1	-	2	0%

Sources

MNHN

Observateurs (1)

Giordano Remo

Bibliographie

Rédacteurs Rozenn Rocher

Citation Consulté le 23/11/2024.

Date de mise à jour 21/12/2016