

Lissotriton helveticus (Razoumowsky, 1789)

Triton palmé

Ecologie et statut de l'espèce

cd_ref 444432

Famille Salamandridae

Aire de répartition mondiale : Europe occidentale

Distribution régionale : nord de la péninsule ibérique, Grande-Bretagne, France, Bénélux, nord-ouest de l'Allemagne

Habitats : forêt, mare, étang, tourbière...

Phénologie :

Programme de conservation : <http://www.cen-paca.org/index.php?>

Statuts :

Statut réglementaire*		Statut patrimonial	Statut de conservation**			
Protection nationale	Directive Habitats Faune Flore		ZNIEFF PACA	Listes rouges UICN		
				PACA	France	Monde
-	-	-	Remarquable	NT	LC	LC

* Statut réglementaire : PN : protection nationale ; DH4 : annexe 4 de la directive Habitats (protection dans tous les pays de l'Union Européenne où l'espèce est présente) ; DH2 : annexe 2 de la directive Habitats (Natura 2000)

** Liste Rouge UICN : NT : Quasi menacé ; LC : Préoccupation mineure ;

Cartes

Lissotriton helveticus (Razoumowsky, 1789)
Le Triton palmé

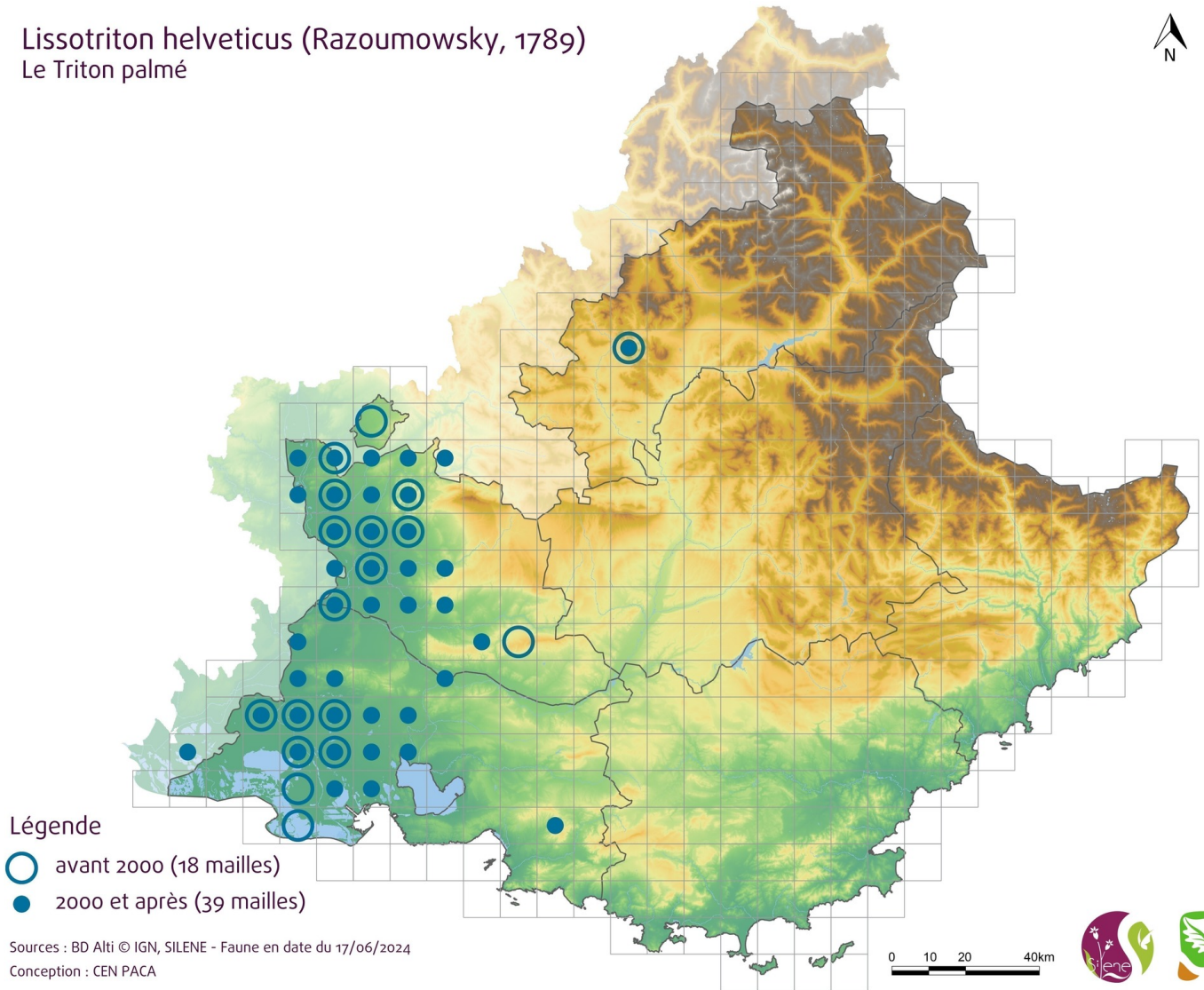

Légende

- avant 2000 (18 mailles)
- 2000 et après (39 mailles)

Sources : BD Alti © IGN, SILENE - Faune en date du 17/06/2024
Conception : CEN PACA

Répartition régionale et état de conservation des populations

Statistiques

Données provenant de Silene en date du 17/06/2024

	04	05	06	13	83	84	PACA	Représentativité
Nombre de données	-	2	-	192	-	183	377	-
Nombre de communes concernées	-	1	-	16	-	37	54	5%
Nombre de mailles 10x10 km concernées	-	1	-	20	-	22	43	10%
Nombre de mailles 5x5 km concernées	-	2	-	39	-	39	80	5%

Sources

AGIR Ecologique, AHPAM, CEN PACA, CENTRE DE RECHERCHE ALPIN SUR LES VERTÉBRÉS, Colinéo, Conservatoire du littoral, DREAL PACA - N2000 - Comité Foin de Crau, DREAL PACA - N2000 - Syndicat Mixte du Bassin des Sorgues, ECO-MED, Ecosphère, GERECO Environnement, If Ecologie Conseil, LPO PACA, MNHN, NATURALIA, Naturoptère, Parc Naturel Régional de Camargue, Réserve Naturelle de Camargue, Tour du Valat, Vincent RIVIERE

Observateurs (115)

Allegrini Benjamin, Arlaud Cindie, Arnassant Stephan, Arnaud Antoine, Aubin Guillaume, Aubry Marine, Barré Pierre, Bartolucci Jean-christophe, Beck Clément, Beck Nicolas, Becker Etienne, Bellay Marie, Bernier Christophe, Blanc Gilles, Blanchon Yoann, Blasco André, Bounias-delacour Anne, Bourgault Laure, Brissart Vincent, Carrere Vincent, Casals Cyrille, Caucal Gabriel, Cheylan Gilles, Cluchier Alexandre, Colombet , Colombo Raphael, Coquis Antoine, Corre Sylvère, Cosson Emmanuel, Coulet , Coupama Bichris, Crochet Pierre-andré, Delcourt Alain, Deso Grégory, Desprez Jean-marin, Dublon Julien, Durand Eric, Duret Clément, Dusfour Ghislaine, Faustine Beck, Flitti Amine, Fuento Nicolas, Garcia Eva, Geniez Philippe, Georgeault Eric, Gil Denis, Gnagni Rudy, Grillas Célia, Grimal François, Grossi Jean-luc, Guilloux G., Guimier Hubert, Gunther Michel, Henry Pierre, Hilaire Samuel, Huet Candice, Huin Denis, Johanet Aurélie, Jouvenez Gaëtan, Klein Arnaud, Landru Grégoire, Leblanc Olivier, Legouez Caroline, Lemaire Jacques, Lemoine Vincent, Lombardini Katia, Luzy Lionel, Malaty Sylvain, Marchand Marc-antoine, Marguerat Dimitri, Meffre Bénédicte, Menard Paul, Micallef Caroline, Mignet Fabien, Milesi Dorian, Morel Stella, Morgnieux Julien, Mourgues Robin, Müller Emilie, Nekrouf-raoux Valérie, Nicolas Delphine, Oliosso Georges, Olivier Anthony, Olivier Maël, Oubrier Hervé, Paschetto Lucas, Paulus Guillaume, Paumier Jean-marc, Pawlowski Frédéric, Perez Mattias, Perrot Yohann, Peyre Olivier, Policain Mathieu, Ramel Pierre, Renaux Alexis, Renet Julien, Reynes , Riviere Vincent, Rochotte Pauline, Rodriguez-perez Hector, Ronne Charlotte, Rouschmeyer Laurent, Roy Cédric, Rozzo Cynthia, Scher Olivier, Seguin Chantal, Serie Marie-george, Stenou Boris, Tatin David, Tatin Laurent, Travers William, Vallejo Livia, Villete Thierry, Vincent-martin Nicolas, Zuiderwijk A.

Bibliographie

Rédacteurs Rozenn Rocher

Citation 2021. Triton palmé *Lissotriton helveticus*. In : CEN PACA, Inventaire Régional des Amphibiens et Reptiles de PACA. En ligne : < http://www.cen-paca.org/index.php?rub=3&pag=3_15_5especes&cd_nom=444432 > http://www.cen-paca.org/index.php?rub=3&pag=3_15_5especes&cd_nom=444432 >. Consulté le 16/07/2024.

Date de mise à jour 08/01/2021